



Legenda - COBERTURA 2	
	Adaptador para bocal semi-circular s/ terminação
	Cabeceira retangular
	Curva 90 curta
	Curva 90 curta- coluna
	Curva 90 curta- desce
	Terminal de ventilação- coluna

Legenda de Tubulações	
Material da Tubulação	Diâmetro da Tubulação
xxx	xxx mm
Sentido do Fluxo	
Traçado da Tubulação	
	Tubulação de Alimentação de Água Potável (Piso)
	Tubulação de Água Fria (Piso ou Parede)
	Tubulação de Água Fria (Piso)
	Tubulação de dreno ar condicionado (Piso)
	Tubulação de Esgoto (Piso)
	Tubulação de Ventilação (Piso)
	Tubulação Pluvial (Piso)

	AF-N	COLUNA DE ÁGUA-FRIA POTÁVEL
	Ø D	DIÂMETRO INDICADO

	AL-N	ALIMENTAÇÃO DE ÁGUA FRIA POTÁVEL
	Ø D	DIÂMETRO INDICADO

	AP-N	COLUNA DE ÁGUA-PLUVIAL
	Ø D	DIÂMETRO INDICADO

	LIMP	COLUNA DE ÁGUA-FRIA LIMPEZA
	Ø D	DIÂMETRO INDICADO

	CV-N	COLUNA DE VENTILAÇÃO
	Ø D	DIÂMETRO INDICADO

PLANTA COBERTURA - INSTALAÇÕES SANITÁRIAS E PLUVIAIS
ESC.: 1:50

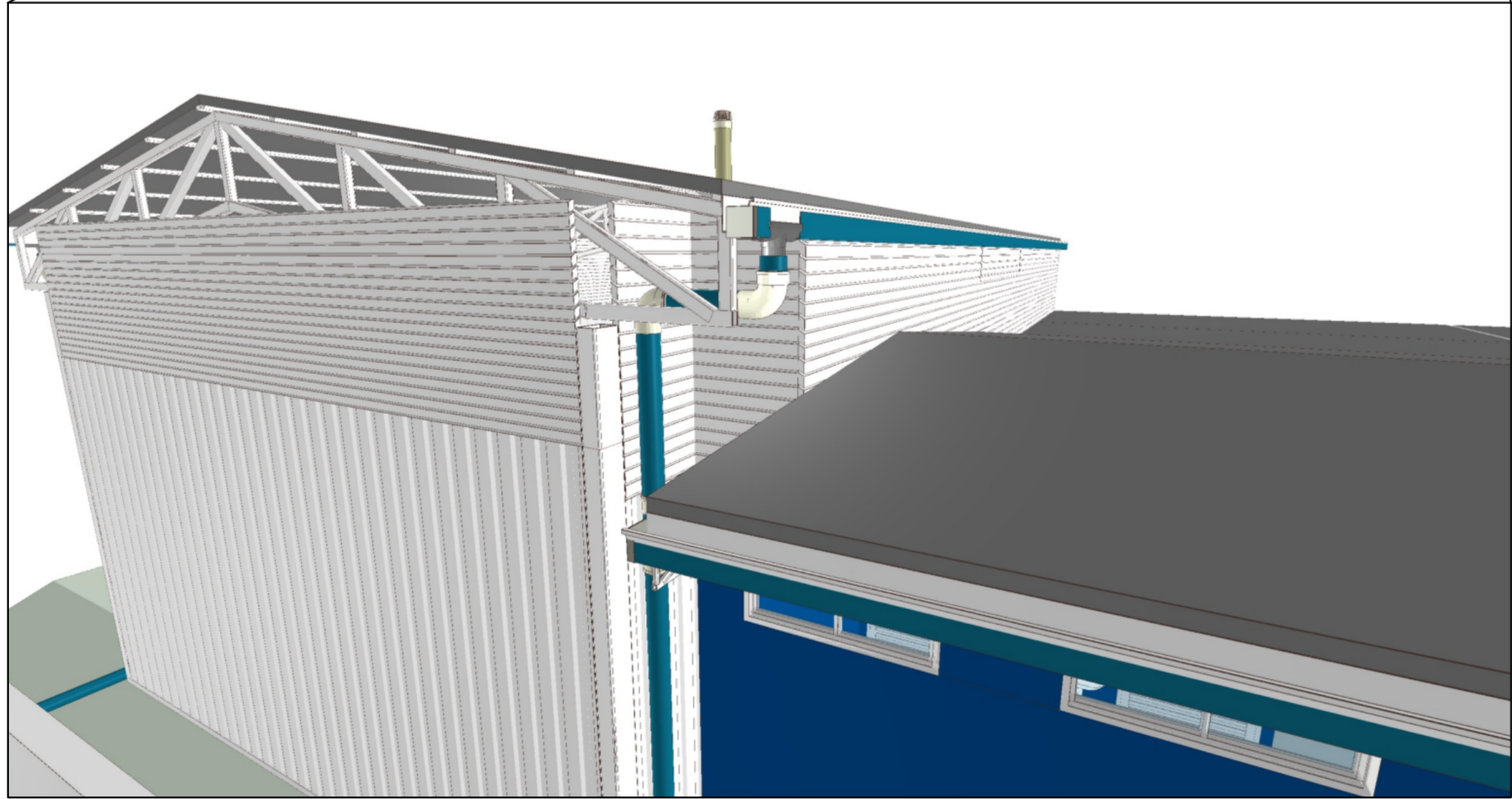

DETALHE 01
SEM ESCALA

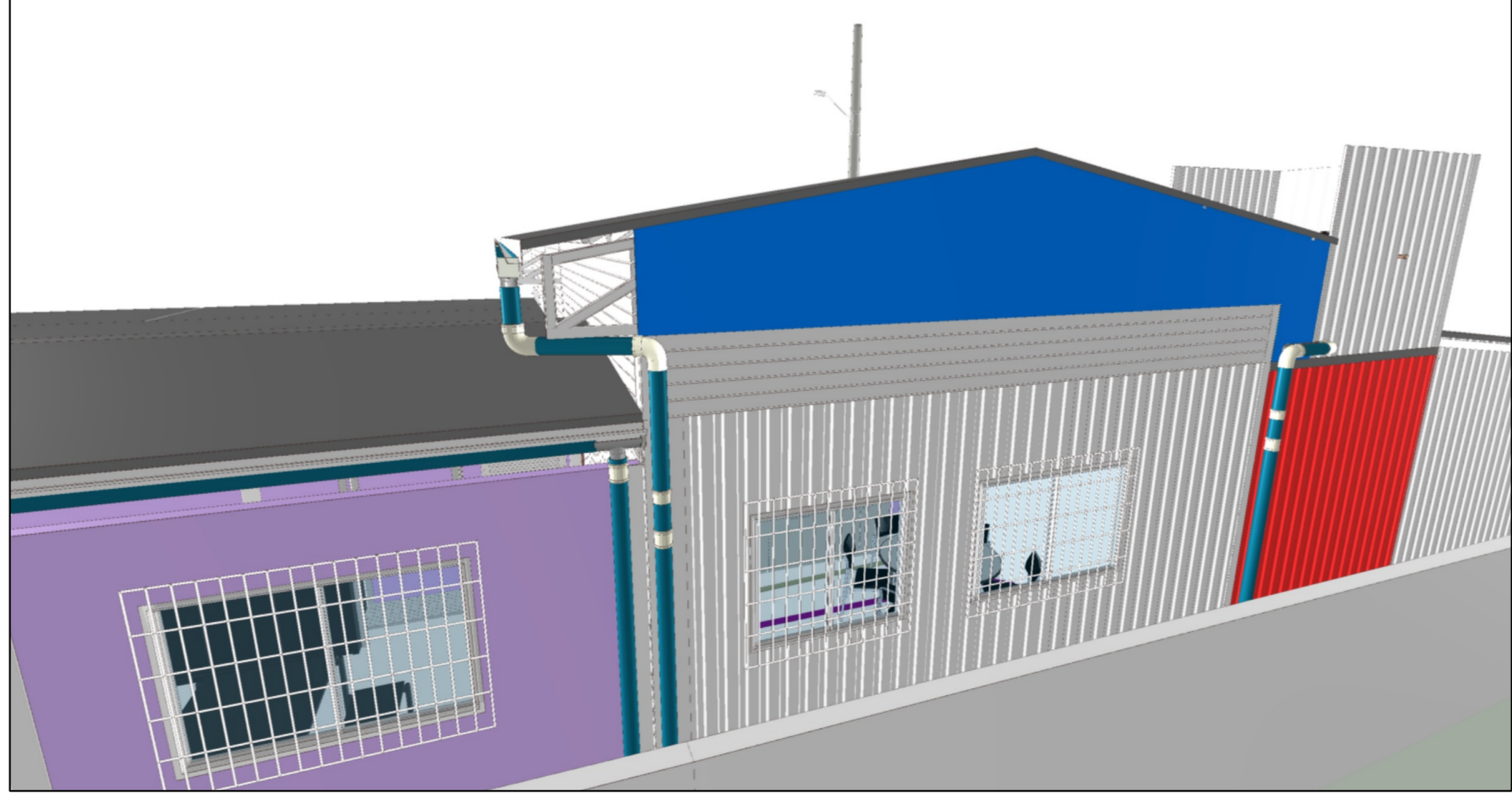

DETALHE 02
SEM ESCALA

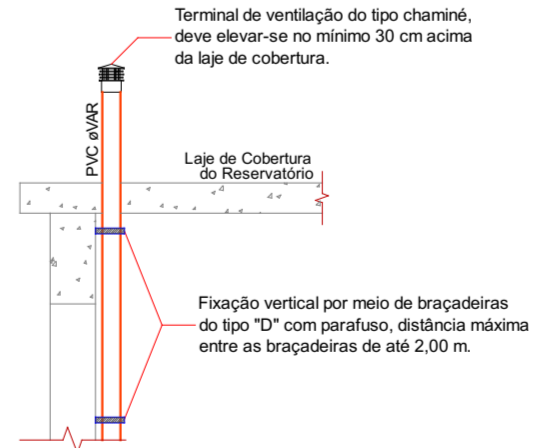

DETALHE COLUNA DE VENTILAÇÃO
SEM ESCALA

CARIMBOS			

REVISÕES				
Nº	DATA	DESCRIÇÃO		ASSINATURA
01	11/02/26	REVISÃO 01: INCLUIU PONTO PARA FILTRO NA COPA-FUNCIONÁRIOS E AMPLIADA CALHA NO AMBIENTE E DISTRIBUIÇÃO		JACSON
02	18/02/26	REVISÃO 02: COMPATIBILIZAÇÃO COM O PROJETO ESTRUTURAL		JACSON
03	17/03/26	REVISÃO 03: AJUSTE DE COMPATIBILIZAÇÃO E ACRESCENTADO PONTOS DE DRENO PARA AR-CONDICIONADO CONFORME PROJ. DE CLIMATIZAÇÃO		JACSON

E+PLAN ENGENHARIA
CNPJ: 15018870/0001-65
CREA/SC: 127822-8
RUA: NAJLA CARONE GOEDERT, 1080 SL 1001/1002 - PALHOÇA - SC
CEP: 88132-150
www.emais.eng.br
TELEFONE: (48) 3093 9350

SERVIÇO SOCIAL DO COMÉRCIO
DEPARTAMENTO REGIONAL DE SANTA CATARINA

Sesc

RUA FELIPE SCHMIDT, 795 - CENTRO - FLORIANÓPOLIS/SC
CEP 88.010-002 - FONE/FAX: (48) 3251-4800
www.sescsc.com.br

PROJETO: **HIDROSSANITÁRIO**

LOCAL: **SÃO JOSÉ / SC**

ENDEREÇO DA OBRA: **R. ÂNGELO GIRARDI - BARREIROS, SÃO JOSÉ - SC, 88117-360**

OBRA: **SESC MESA BRASIL**

CONTEÚDO: **PLANTA COBERTURA - INSTALAÇÕES SANITÁRIAS E PLUVIAIS**

PROPRIETÁRIO: _____ RESP. TÉCNICO EXECUÇÃO: _____

CLIENTE E ASSINATURA: **SERVIÇO SOCIAL DO COMÉRCIO - SEC AR/SC**
CNPJ: 03.603.595/0001-68

AUTOR DO PROJETO: _____ PRANCHAS Nº

ENG. CIVIL JACSON JEREMIAS
CREA/SC: 125007-9

ASSINATURA

4

CO-AUTOR DO PROJETO: _____

ASSINATURA

5

ARQUIVO: _____ DESENHO: ANA _____ ESCALA: _____ DATA: 12/2025